

ERRATA

Artigo originalmente publicado na versão impressa com figura preto e branco

v.38, n.5, p.1313-1318, ago, 2008

Light exercise causes adaptive changes in muscles of young Brasileiro de Hipismo horses

Atividade física leve causa mudanças adaptativas musculares em equinos jovens da raça Brasileiro de Hipismo

Flora Helena de Freitas D'Angelis^I Marco Augusto Giannoccaro da Silva^{II} Carla Braga Martins^{II}
Guilherme de Camargo Ferraz^I João Ademir de Oliveira^{III} Isabel Cristina Boleli^I
José Corrêa de Lacerda-Neto^{II} Antonio de Queiroz-Neto^{I*}

Para html e PDF acesse, respectivamente:

<http://www.scielo.br/pdf/cr/v38n5/a17v38n5.pdf>

http://www.scielo.br/scielo.php?script=sci_arttext&pid=S0103-84782008000500017&lng=pt&nrm=iso&tlng=en

We suggest that subscribers photocopy this correction and insert the copy at the appropriate place where the article originally appeared.

Sugerimos que uma fotocópia das correções seja inserida na página correta onde o artigo apareceu originalmente.

^IDepartamento de Morfologia e Fisiologia Animal, Faculdade de Ciências Agrárias e Veterinárias (FCAV), Universidade Estadual Paulista (UNESP). Via de acesso Prof. Paulo Donato Castellane, Jaboticabal, SP, Brasil, 14884-900. Fone: 55-021-16-32092654, fax: 55-021-16-32024275. E-mail: aqueiroz@fcav.unesp.br. *Autor para correspondência.

^{II}Departamento de Clínica e Cirurgia, FCAV, UNESP, Jaboticabal, SP, Brasil.

^{III}Departamento de Ciências Exatas, FCAV, UNESP, Jaboticabal, SP, Brasil.

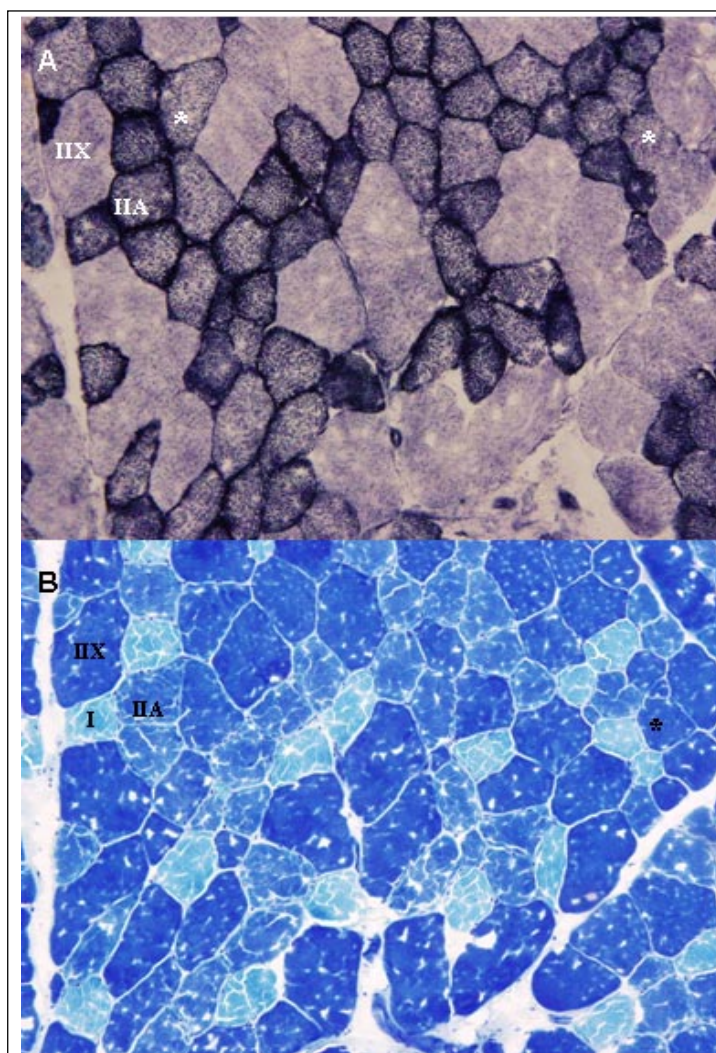

Figure 1 - Photomicrographs of histological cross sections of the *Gluteus medius* muscle of non-exercised horses of BH breed (male aged 4 yr). Depth of biopsy, 60mm. A) NADH-TR staining. B) Staining for myosin ATPase activity after pre-incubation at pH 4.52 and incubation at pH 10.55; *possible IIA-X fiber hybrid; 200X.