

Errata

No artigo "Avaliação do potencial fitotóxico, citotóxico e genotóxico de efluente hemodialítico", com número de DOI: 10.1590/S1413-415220200320, publicado no periódico Eng Sanit Ambient., v. 27, n. 2, p. 269-277, na página 274, a figura 2 foi incluída:

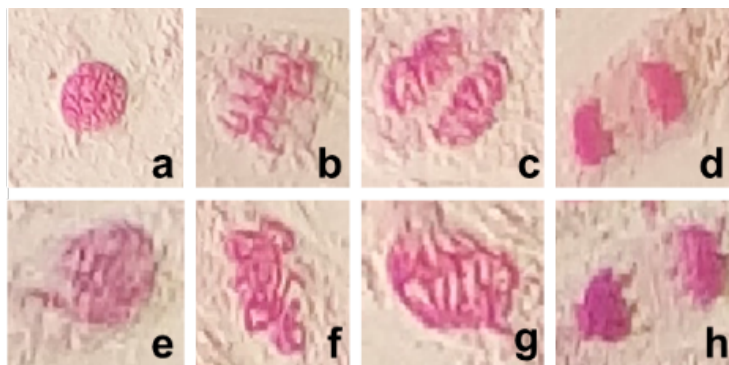

Figura 2 - Mitose de células de raízes de *Allium cepa* no controle, (a) prófase normal; (b) metáfase normal; (c) anáfase normal e (d) telófase normal. No efluente diluído, (e) prófase com cromossomo isolado; (f) C-metáfase; (g) anáfase com ponte anafásica e (h) telófase com cromossomo atrasado.